

CAPITALINKS

SE VENDE

# CL1083 TERRENO

HABITACIONAL

AV. DE LAS FUENTES, LOMAS DE  
TECAMACHALCO

POSIBLES USOS  
HABITACIONAL

**TERRENO**  
1,095 m<sup>2</sup>

**PRECIO: \$20,000,000**

**CUENTA  
CON  
DECLIVE**

**PRECIO X M2 \$18,265**

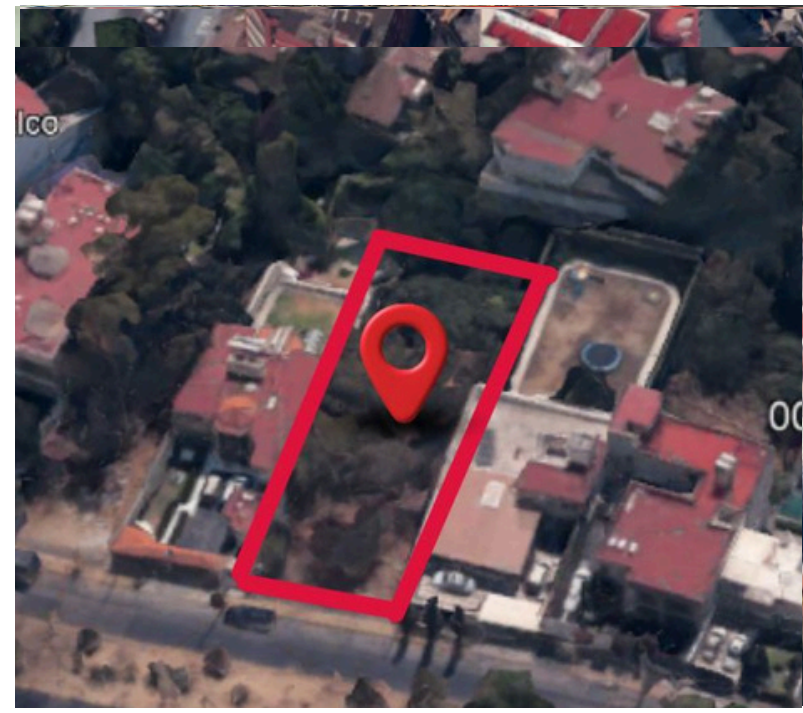
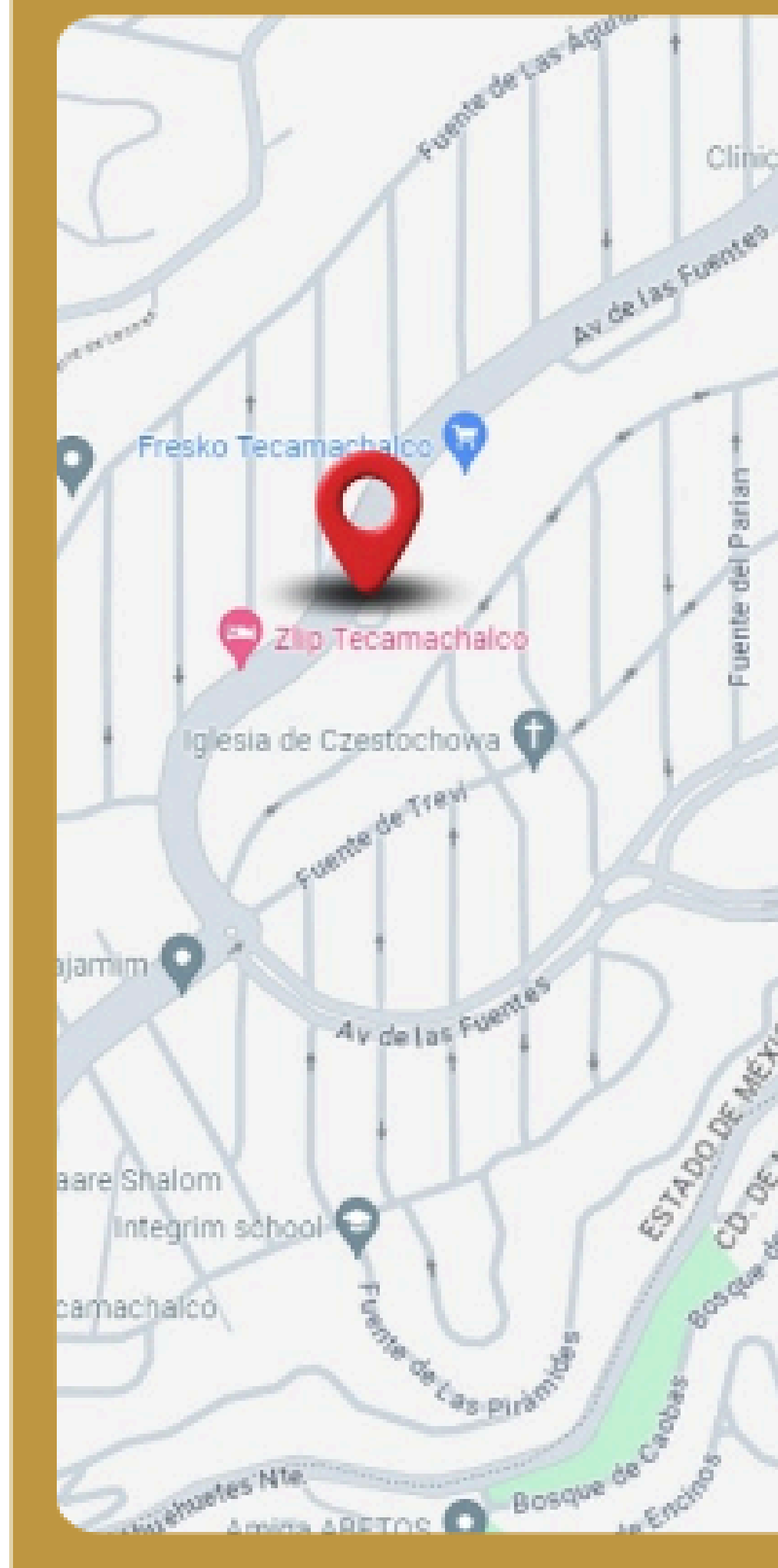

**CUENTA CON:**

- **TERRENO PARA USO HABITACIONAL**
- **EXCELENTE UBICACIÓN**

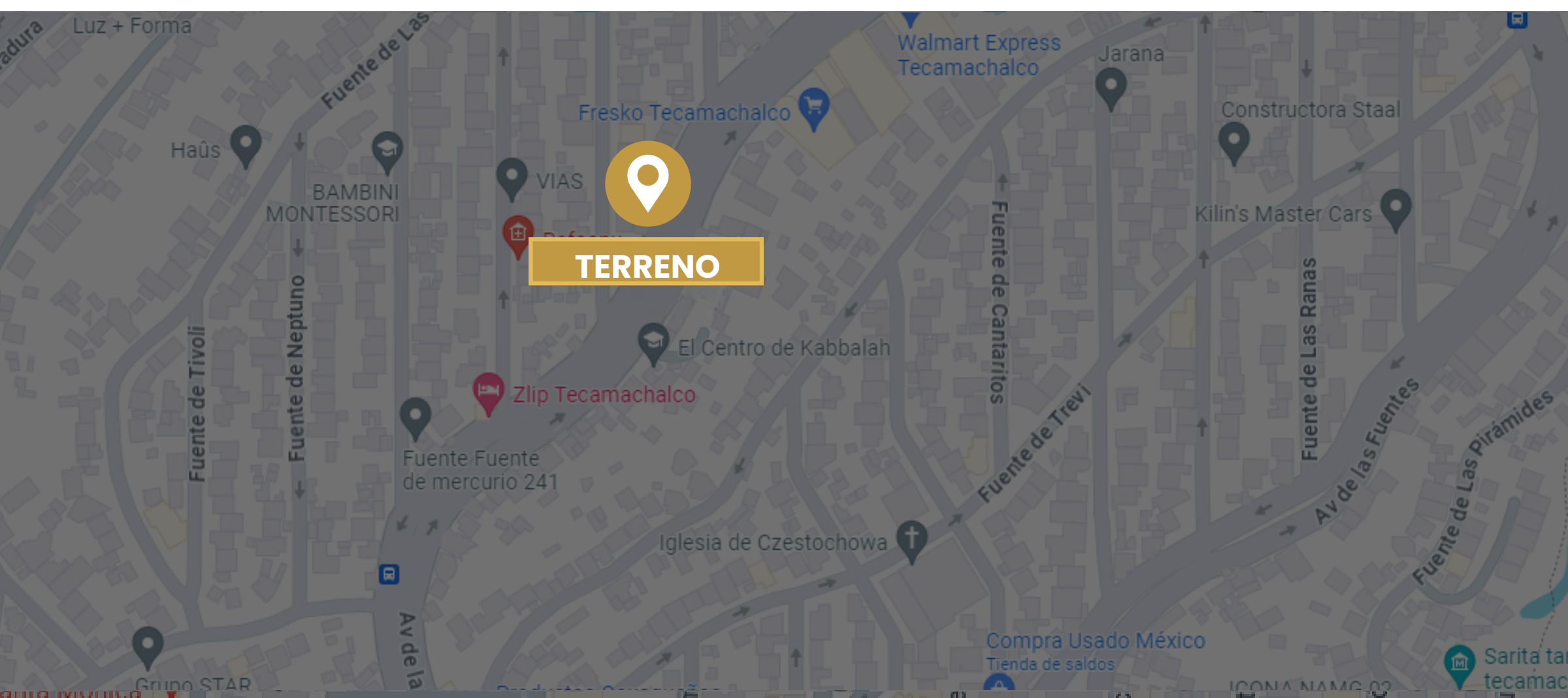

**TERRENO**



Av. Paseo de las Palmas 239 Lomas de Chapultepec,  
Miguel Hidalgo, 11000 Ciudad de México, CDMX



55 16 82 87 00  
55 19 52 36 18



alexmompala@capitalinks.com.mx

